Mutations de l'occupation du sol dans le SCOT Rhin-Vignoble-Grand Ballon entre 2000 et 2012
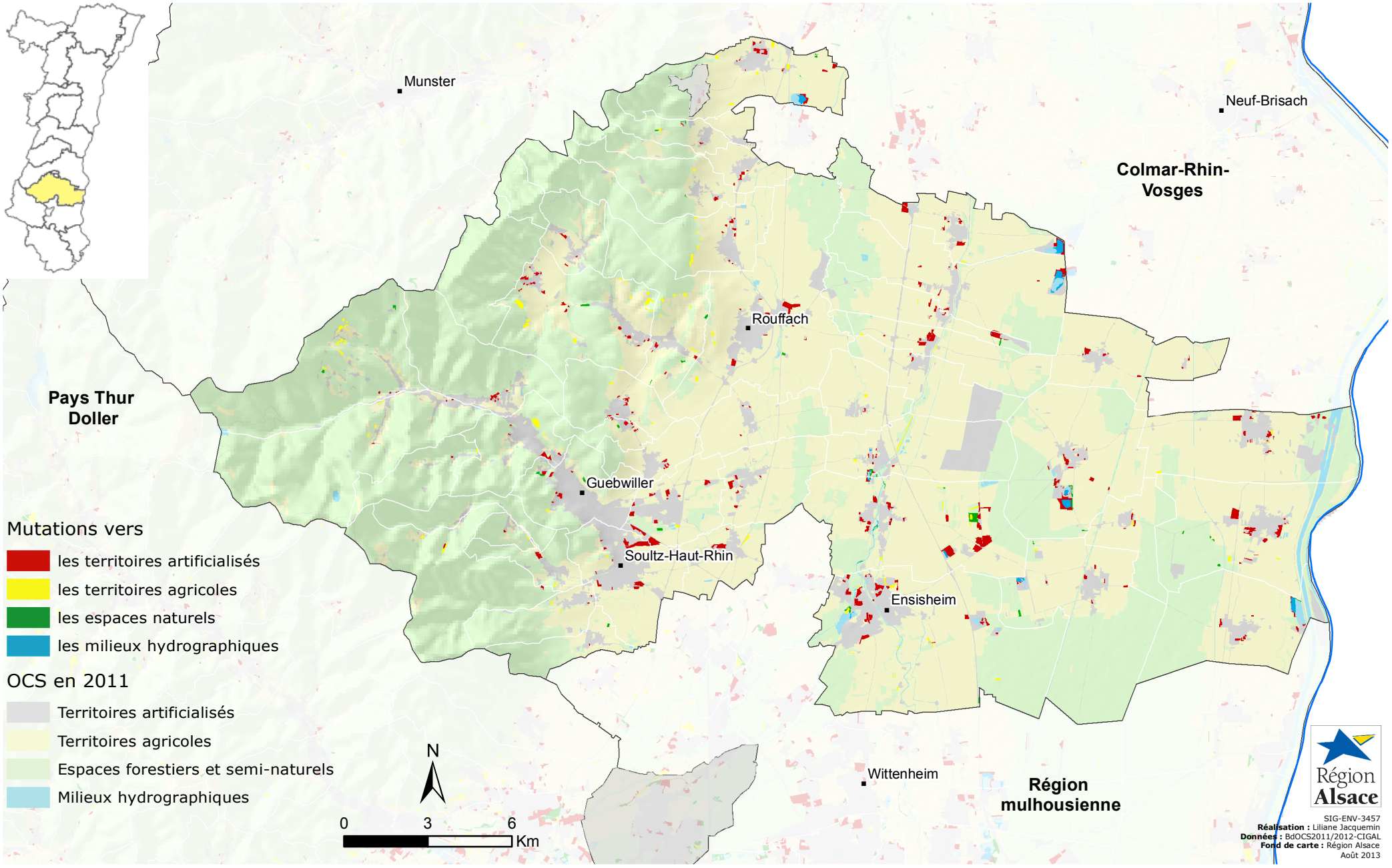
Version 2 actualisée en 2013