

Sophie CAILLIEZ – Anne VONNA / Conseil Général du Haut-Rhin
Dominique ESNAULT / Agence Départementale d'Aménagement et d'Urbanisme du Haut-Rhin
Strasbourg, 25 Juin 2013

Conseil Général

Haut-Rhin

Offrir des solutions métiers aux EPCI et communes : la réponse du CG 68 au travers d'Infogéo68

- projet / contexte
- organisation
- mise en œuvre
- démonstration : www.infogeo68.fr

Projet

- projet initié en 2005 avec une première version en 2006;
- basé sur la transparence et la diffusion de l'information publique : SIG départemental fédérateur;
- un réseau de plus de 120 partenaires (communes, EPCI, associations, services de l'état, chambres consulaires, SDIS, prestataires...);
- un partenariat défini par une convention et basé sur l'échange de données (données IGN comprises).

Organisation

- un COPIIL de validation des orientations du projet
 - un marché de développement et de maintenance avec le prestataire arxIT
 - une licence ELA ESRI
 - une équipe SIG au CG68 et à l'ADAUHR
- à l'écoute des besoins :
- dans les services (formations internes, mise à disposition de cartes, d'applications...)
 - des partenaires (formations dans leurs locaux, mise à disposition de cartes, d'applications, de groupes de travail POS-PLU et réseaux humides...)

Mise en œuvre

- site Internet : www.infogeo68.fr
 - un site grand public
 - un accès partenaires sécurisé
 - des applications mobiles
- assemblage de briques : site Editorial + carto web(plusieurs visualisateurs) + métadonnées
- Stockage des informations dans un endroit unique.

Démonstration

- site Internet : <http://www.infogeo68.fr>
- métadonnées
- application métier : cadastre
- application métier : POS-PLU
- application mobile

Infogeo68 SIG-Web - Microsoft Internet Explorer fourni par Département du Haut-Rhin

http://sig5/Infogeo68/CMS/

Fichier Edition Affichage Favoris Outils ?

Favoris Infogeo68 SIG-Web

infogeo 68 accueil cartotheque metadonnees Conseil Général Haut-Rhin

thématiques

 culture et tourisme 15 carte(s)	 déchets 14 carte(s)	 découpage du territoire 9 carte(s)	 eau 35 carte(s)
 économie 10 carte(s)	 éducation 3 carte(s)	 environnement et agriculture 17 carte(s)	 routes et itinéraires cyclables 10 carte(s)
 santé - sécurité 1 carte(s)	 solidarité 17 carte(s)	 statistiques 8 carte(s)	 transfrontalier 1 carte(s)

voir le département

infogeo 68

Naviguez dans infogéo pour découvrir le département du Haut-Rhin !
Vous trouverez aussi simplement les fonds de cartes dynamiques ou PDF : structures intercommunales (2013), département du Haut-Rhin.

défibrillateurs publics

lien vers l'article des défibrillateurs.
Le projet de recensement des défibrillateurs automatiques a été initié par le SAMU68. « Il s'agissait de combler un vide, aucun recensement de ce type n'était disponible dans un département pourtant à la pointe de l'équipement dans ce

recherche rapide

mot clé

trouver !

carte du département

partenaire

Edition cartographique

connexion

questions

afficher une carte : comment faire

ok

Infogéo68

est le portail géographique du Rhin Supérieur. Vous trouverez sur le site diverses informations cartographiques.

Terminé

Intranet local 100%

Géocatalogue d'InfoGeo68 - Microsoft Internet Explorer fourni par Département du Haut-Rhin

http://meta.infogeo68.fr/geoportal/catalog/search/search.page

Fichier Edition Affichage Favoris Outils ?

Favoris Géocatalogue d'InfoGeo68

infoGeo 68 accueil cartothèque recherche **métadonnées** Conseil Général Haut-Rhin

Connexion A propos Retour d'informations

Géocatalogue d'InfoGeo68

ACCUEIL RECHERCHER AFFICHER

Rechercher

Résultats affichés depuis : Site InfoGeo68
Cliquez ici pour sélectionner autre site ou configurer la recherche.

Critère(s) supplémentaire(s)
Effacer

CONDITIONS

Monde Touché par A l'intérieur

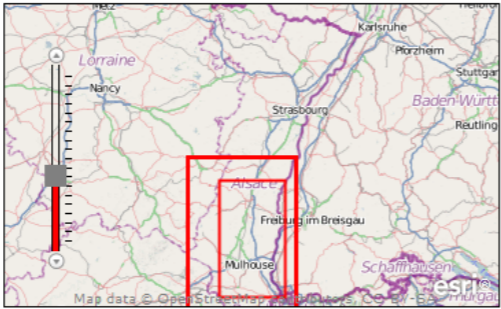

Résultats 1-10 sur 100 enregistrement(s) [1](#) [2](#) [3](#) [4](#) [5](#) > [Dernière](#)

Détails [Zoom sur la recherche](#) [Zone de recherche](#)

DONNEE - Zones d'Activités d'Importance Départementale (ZAID) - 2011 - Haut-Rhin

Ce jeu de données concerne les Zones d'Activités d'Intérêt Départemental en 2011 (ZAID) promotionnées par le Conseil Général du Haut-Rhin (68). Les données attributaires constituent un ensemble d'information de base en vue de l'implantation d'entreprise.

[Ouvrir](#) [Fiche](#) [XML](#) [Partager](#) [Zoom sur](#)

DONNEE - Agriculture : Mesure agro-environnementales territorialisées 2008-Haut-Rhin

Cette carte présente les zonages Mesures Agro-Environnementales Territorialisées (MAET) et contrats engagés depuis 2008. Ils correspondent à un engagement volontaire des agriculteurs pour améliorer notre environnement. Ces actions et ... préconisées qui ont...

[Ouvrir](#) [Fiche](#) [XML](#) [Partager](#) [Zoom sur](#)

DONNEE - Paysage : arbres remarquables - Haut-Rhin

Cette carte localise les arbres remarquables du Haut-Rhin recensés en 2006 et 2011, ainsi que l'inventaire scientifique réalisé par l'Agence Départementale d'Aménagement et d'Urbanisme du Haut-Rhin (ADAUHR). Les fiches détaillées de chaque arbre décrit da...

[Ouvrir](#) [Fiche](#) [XML](#) [Partager](#) [Zoom sur](#)

DONNEE - Paysage : enfouissement des lignes électriques -Haut-Rhin

Cette carte recense les communes subventionnées dans le Haut-Rhin dans le cadre du programme d'insertion des lignes électriques.

[Ouvrir](#) [Fiche](#) [XML](#) [Partager](#) [Zoom sur](#)

DONNEE - Paysage : plantations d'arbres d'alignements routiers - Haut-Rhin

Cette carte recense les plantations d'arbres d'alignement ou isolés au bord des Routes Départementales du Haut-Rhin. Les informations disponibles au niveau de chaque plantation sont : numéro de la route, repérage géographique et administratif du tronçon r...

[Ouvrir](#) [Fiche](#) [XML](#) [Partager](#) [Zoom sur](#)

DONNEE - Paysage : vues remarquables - Haut-Rhin

Cette carte présente des photos de sites paysagers remarquables dans tout le département.

[Ouvrir](#) [Fiche](#) [XML](#) [Partager](#) [Zoom sur](#)

Terminé, mais il existe des erreurs sur la page.

Intranet local 100%

Géocatalogue d'InfoGeo68 - Microsoft Internet Explorer fourni par Département du Haut-Rhin

http://meta.infogeo68.fr/geoportal/catalog/search/resource/details.page?uuid=%7B67AC1840-5263-43CA-969E-62695695ECCD%7D

Fichier Edition Affichage Favoris Outils ?

Favoris Géocatalogue d'InfoGeo68

infoGeo 68 accueil cartothèque recherche **métadonnées** Conseil Général Haut-Rhin

Connexion A propos Retour d'informations

Géocatalogue d'InfoGeo68

ACCUEIL RECHERCHER AFFICHER

Details **Votre avis** Relations

DONNEE - Zones d'Activités d'Importance Départementale (ZAID) - 2011 - Haut-Rhin

Découvrir de la donnée

Ce jeu de données concerne les Zones d'Activités d'Intérêt Départemental en 2011 (ZAID) promotionnées par le Conseil Général du Haut-Rhin (68). Les données attributaires constituent un ensemble d'information de base en vue de l'implantation d'entreprise.

Catégorie (ISO):	Economie
Thèmes Inspire:	Production and industrial facilities (Thème INSPIRE) zonage économique (GEMET)
Mots clés:	za

Emprise de la donnée

Analyser la donnée

Informations spatiales

Type de représentation:	Vecteur
Projection:	NTF Paris - Lambert Centre France (EPSG:25762)
Echelle:	10000

Langue des données

Langue:	Français
----------------	----------

Actualité de la donnée

Date de publication:	2012-01-01
Fréquence mise à jour:	Annuel

Qualité de la donnée

Intranet local 100%

cadastre Arcopole

numéro	
177	
408	
407	
452	
888	

	A	B	C	D	E	F	G	H	I
1	Sélection de Parcelles								
2									
3	Parcelle n°680379000290065								
4	Code Parcelle	Date de l'acte	Surface en m²	Adresse Parcelle					
5	680379000290065	01/01/1980	31270.00	KLEINFELD					
6									
7	Propriétaire Parcelle								
8	Code propriétaire	Type droit	Nom	Adresse postale	Date de naissance	Lieu de naissance			
9	680379M00026	Propriétaire	1 XXXXXX	0030 RUE PRINCIPAL	22/03/1955	68 NEUF-BRISACH			
10	680379M00026	Propriétaire	2 YYYYYY	0014RUE DU RHIN	631/12/1963	68 NEUF-BRISACH			
11									
12									
13	Parcelle n°680379000290158								
14	Code Parcelle	Date de l'acte	Surface en m²	Adresse Parcelle					
15	680379000290158	03/08/1993	8823.00	NIEDERFELD					
16									
17	Propriétaire Parcelle								
18	Code propriétaire	Type droit	Nom	Adresse postale	Date de naissance	Lieu de naissance			
19	680379+00005	Propriétaire	COMMUNE DE WOLF	MAIRIE 0035 RUE PR					
20									
21									
22	Parcelle n°680379000300047								
23	Code Parcelle	Date de l'acte	Surface en m²	Adresse Parcelle					
24	680379000300047	08/03/2011	57236.00	NIEDERFELD					
25									
26	Propriétaire Parcelle								
27	Code propriétaire	Type droit	Nom	Adresse postale	Date de naissance	Lieu de naissance			
28	680379H00182	Usufruitier	2 XXXXXX	0048 RUE PRINCIPAL	20/11/1943	68 ROUFFACH			
29	680379H00182	Nu-propriétaire	1 YYYYYY	0001 RUE SONNIER	620/01/1962	68 COLMAR			
30	680379H00182	Nu-propriétaire	2 YYYYYY	9 DE VILLENEUVE	3107/08/1963	68 COLMAR			
31									
32									
33	Parcelle n°680379000300049								
34	Code Parcelle	Date de l'acte	Surface en m²	Adresse Parcelle					
35	680379000300049	08/03/2011	108095.00	NIEDERFELD					
36									
37	Propriétaire Parcelle								
38	Code propriétaire	Type droit	Nom	Adresse postale	Date de naissance	Lieu de naissance			
39	680379H00182	Usufruitier	2 YYYYYY	0048 RUE PRINCIPAL	20/11/1943	68 ROUFFACH			
40	680379H00182	Nu-propriétaire	2 YYYYYY	0001 RUE SONNIER	620/01/1962	68 COLMAR			
41	680379H00182	Nu-propriétaire	2 YYYYYY	9 DE VILLENEUVE	3107/08/1963	68 COLMAR			
42									
43									

[Rapport détail](#)

[Excel détail](#)

[Impression](#)

Sélectionner une localisation

adminsig
Quitter

Ech. 1: 10000

sentiers cv lignes

Sélection / Recherche

Mode de sélection

Nouvelle sél. Ajouter à la sél.

Sélection manuelle

Sélection libre

Sélection assistée

sentiers cv par ID

sentiers cv par section

sentiers cv par inspecteur

sentiers cv par symbo

Tableau

Informations		Autres	
01. identifiant	51		
02. longueur	1750.0572472721856		
03. section	CV_4_Ribeauvillé		
04. symbologie 1	rectangle bicolore rouge		
05. symbologie 2	néant		
06. symbologie 3	néant		
07. symbologie 4	néant		
08. symbologie 5			
08. date de mise à jour	01/01/2011		
09. saisie Inspecteur	crampé		
10. commentaires			

Terminé

Intranet local

Version 2.2

100%

Application métier « POS/PLU/CC »

- présentation de l'application métier « POS/PLU/CC »
- projet de mise en œuvre dans le Haut-Rhin

Application POS/PLU/CC

Firefox | https://infocad.cg...n=_session_token | https://infocad.cg...Arcopole/index.jsp

https://infocad.cg68.fr/studio/clients/clientFlashArcopole/index.jsp

adminsig
Quitter

Bennwihr
Berentzwiller
Bergheim
Bergholtz
Bergholtzell
Bernwiller

(Section) (Voie) (Lieu-dit)

000

01 02 03 04 05 06 07 08 09 10 11 12 13 14 15 16 17 18 19 20 21 22 23 24 25 26 27 28 29 30 31 32

AA

HT HW HR HY HO IA IM IN IO IX IY IX

Version 2.2

infogeo⁶⁸

Strasbourg, le 25 Juin 2013

Conseil Général

Haut-Rhin

Application POS/PLU/CC – Affichage du zonage

- CG-68_CAD_SDE
- CG-68_BDPOSPLUCC_SDE
- Habillage textuel
- SIG68.MD68.PRESCRIPTION_PCT
- SIG68.MD68.HABILLAGE_LIN
- Information linéaire
- SIG68.MD68.PRESCRIPTION_LIN
- SIG68.MD68.HABILLAGE_SURF
- SIG68.MD68.INFO_SURF
- SIG68.MD68.PRESCRIPTION_SURF
- SIG68.MD68.ZONE_URBA
- <all other values>
- Type Zone Simplifié**
 - Agricole
 - Naturel
 - Urbanisé
- EDI_COMM
- CG-68_RASTER_BD_ORTHOC_SDE

The bottom right corner of the map area shows "Version 2.2".

Application POS/PLU/CC – Sélection d'une parcelle et information cadastrale

Firefox | https://infocad.cg...n=_session_token | https://infocad.cg...Arcopole/index.jsp

https://infocad.cg68.fr/studio/clients/clientFlashArcopole/index.jsp

Bennwihr (Section) (Voie) (Lieu-dit) adminsig Quitter

[Localisation cadastrale]

Ech. 1: 500

Parcelle

Sélection / Recherche

Sélection manuelle

numéro
481

Nb. objets: 1

Terminer

PARCELLES

N° de parcelle : 680026000090481

Identifiant	680026000090481
Superficie	702
Commune	BENNWIHR
Section	9
Numéro	0481
Adresse Postale	LACHMATTEN

30 m

5 Version 2.2

Application POS/PLU/CC – Affichage du dossier d'urbanisme

Zones	Prescriptions
UB	Informations sur le zonage
Libellé	UB
Type	Urbanisé
Vocation	Habitat
Emprise	702 (100%)
Règlement	000068026_BENNWHR.html

On the right, a document viewer displays the following content:

Avertissement

Le POS, PLU ou la carte communale mis en ligne à titre purement informatif est un document administratif sans garantie de contenu. Il est en conséquence dépourvu de toute valeur juridique. Avant toute décision ou demande administrative, à intervenir en exécution ou dans le cadre du POS, PLU ou carte communale, il convient de consulter le document disponible en mairie.

Documents d'urbanisme concernant la commune de Bennwihr

Révision - 19/12/2011

[Compostion](#)
[Rapport de présentation](#)
PADD - [document écrit](#) - [document graphique général](#) - [document graphique détail](#)
[Règlement](#)
[Plan de zonage au 1/5000e](#)

Annexes

- [Alimentation en eau potable - plan 1 - plan 2 - plan 3](#)
- [Assainissement](#)
- [Informations générales](#)
- [SUP](#)
- [Bruit des infrastructures](#)
- [PPRI du bassin versant de la Fecht](#)
- [PPRN mouvements de terrain et sur-risque sismique](#)

Application POS/PLU/CC – Affichage d'une pièce dématérialisée, le règlement

Zones	Prescriptions
UB	Informations sur le zonage
Libellé	UB
Type	Urbanisé
Vocation	Habitat
Emprise	702 (100%)
Règlement	000068026_BENNWIHR.html

On the right, a document viewer displays the 'Règlement' (Regulation) for the 'PLU de BENNWIHR' (Municipal Urban Planning Document of Bennwihr). The document is titled '000068026_20111219_PLU_REV00_05_REG...' and is page 15 of 52. The content includes:

- Document:** Règlement de la commune de Bennwihr
- CHAPITRE II - ZONE UB**

La zone UB correspond à une zone à dominante d'habitat résidentiel de moyenne densité correspondant aux extensions périphériques du village.
- Articles**
 - UB 1 : Occupations et utilisations du sol interdites**
 - 1.1. Les constructions à usage de production industrielle.
 - 1.2. La création de nouvelles exploitations agricoles.
 - 1.3. L'ouverture et l'exploitation de carrières ainsi que la création d'étangs.
 - 1.4. Les modes particuliers d'utilisation du sol suivants :
 - les parcs d'attraction ouverts au public ;
 - le stationnement de plus de trois mois de caravanes isolées ;
 - les terrains de camping et de caravanage ;

Projet de mise en œuvre d'une BD POS/PLU/CC dans le Haut-Rhin

Partenaires initiaux dans la réflexion

L'ingénierie du projet

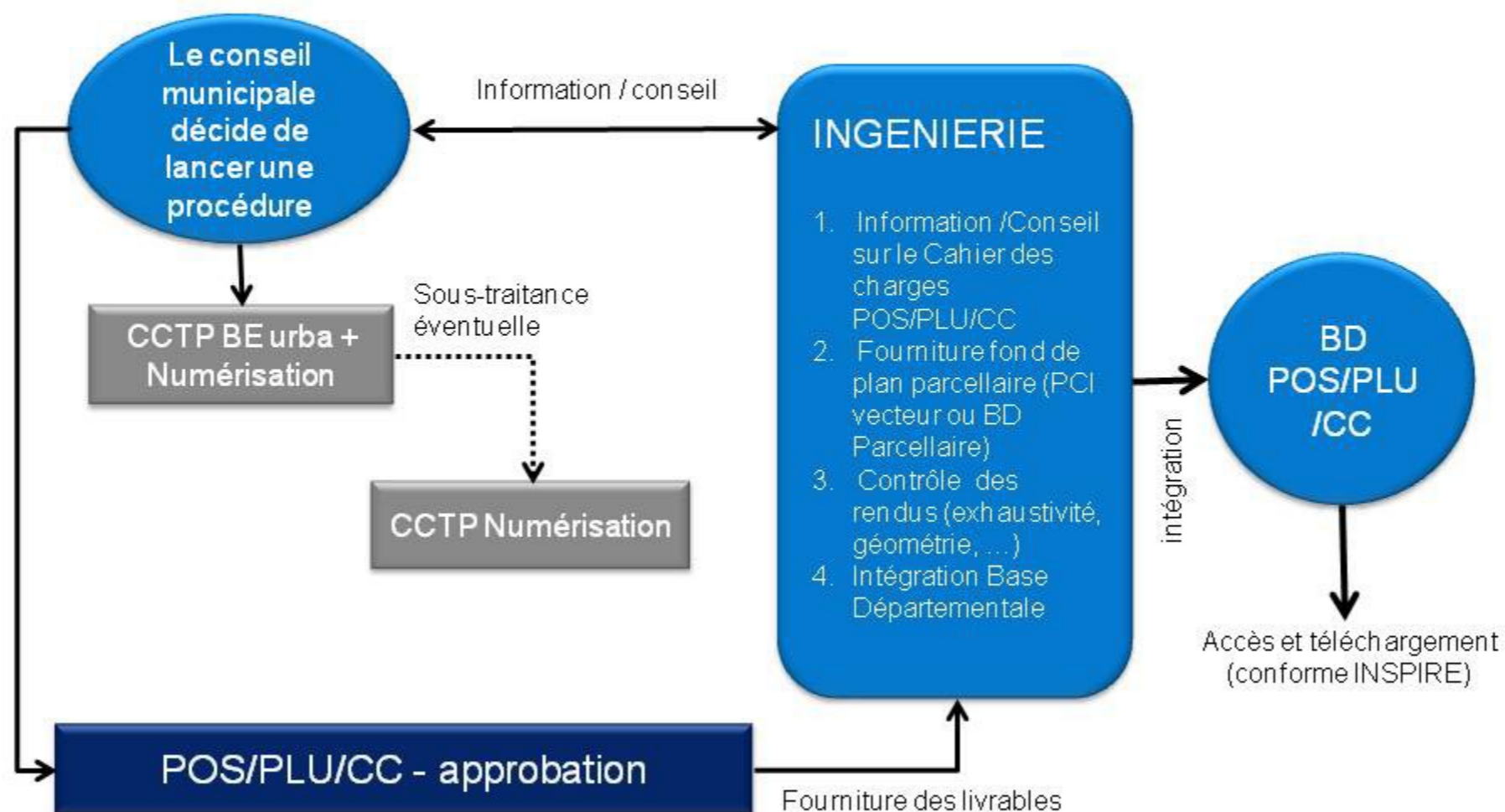

iPad
21:02
17%

Culture et tourisme
Tourisme, Histoire et cartes historiques, Culture, Sports

Déchets
Organisation de la gestion des déchets, Installations de tri et de trai...

Découpage du territoire
Cadastre et documents d'urbanisme, Occupation du sol et limites adminis...

Eau
Rivières et barrages, Directive cadre sur l'eau, Assainissement, Eau pota...

Économie
Zones d'activités, Emploi, Offre commerciale en 2010

Éducation
Médiathèques et bibliothèques, Enseignement

Environnement et agriculture
Agriculture, Environnement, GERPLAN, Paysage

Routes et itinéraires cyclables
Routes, Vélo

Solidarité
Insertion et santé publique, Famille - enfance

Tourisme
Le Haut-Rhin dispose de multiples atouts pour être une grande destination touristique. Massif des Vosges, patrimoine culturel, fermes auberges, musées attirent chaque année près de 13 millions de visiteurs.

Offices de tourisme
Cette carte présente l'ensemble des offices du tourisme du Haut-Rhin. La dernière mise à jour a été réalisée en août 2011.

Hébergements : gîtes, campings, refuges
Cette carte présente l'ensemble des hébergements tels que les gîtes, campings et refuges disponibles dans le Haut-Rhin. La dernière mise à jour a été réalisée en août 2011.

Histoire et cartes historiques
Le Conseil Général apporte son aide aux musées et à la restauration d'édifices, témoins de l'histoire du Haut-Rhin. Il met en commun avec son homologue du Bas-Rhin ses ressources en archéologie par la création d'un service interdépartemental.

Photo aérienne 2007
Cette carte représente le département du Haut-Rhin en 2007.

Sites historiques, monuments
Cette carte représente les implantations des cimetières militaires, châteaux forts, bâtiments de culte. Les données ont été mises à jour en août 2011.

Archéologie préventive (PAIR)
Le Pôle Archéologique Inter Rhénan œuvre dans le Haut-Rhin en matière de fouille préventive, en amont d'opérations d'aménagement. Découvrez son action et localisez ses opérations sur le territoire.

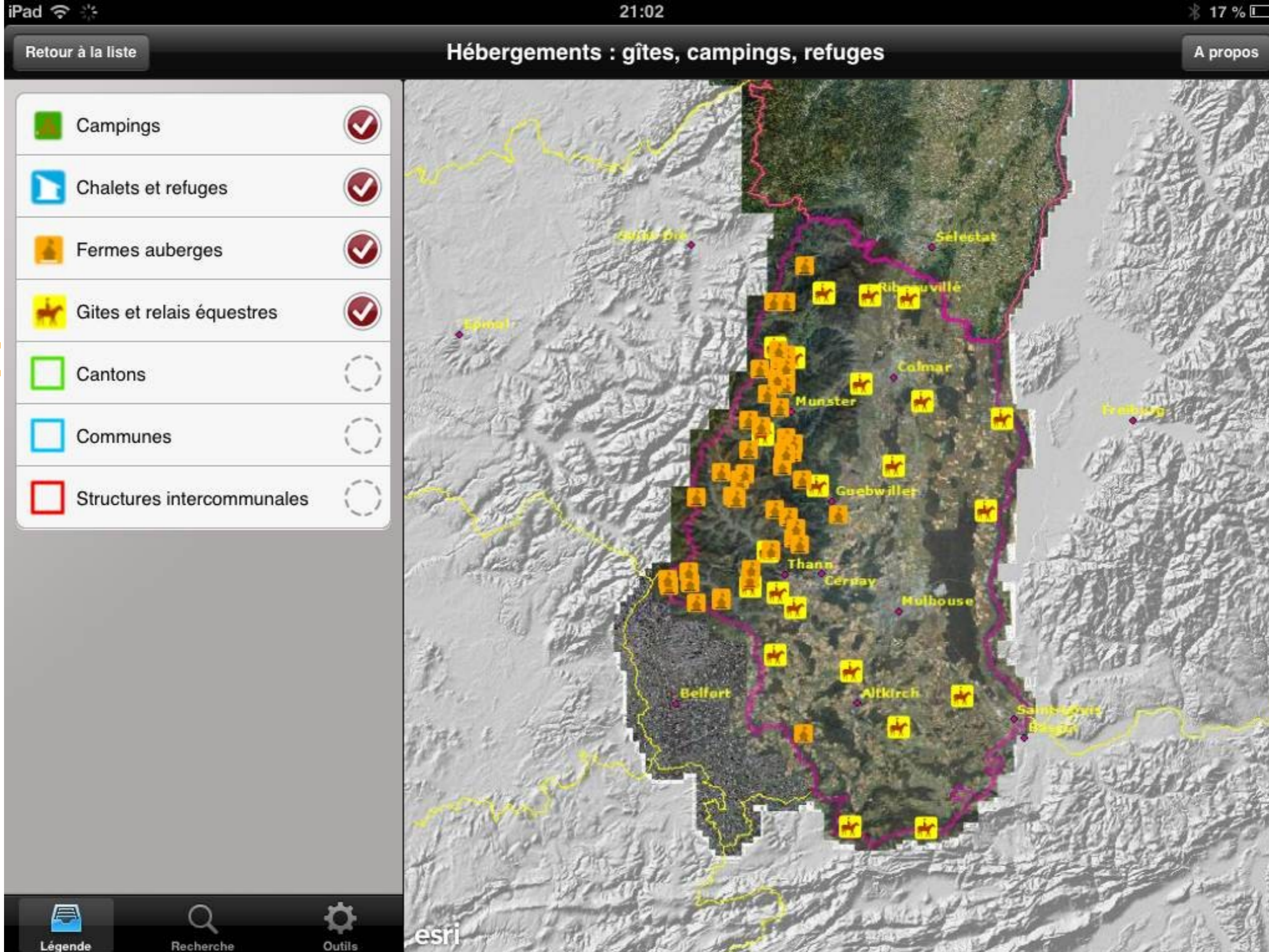

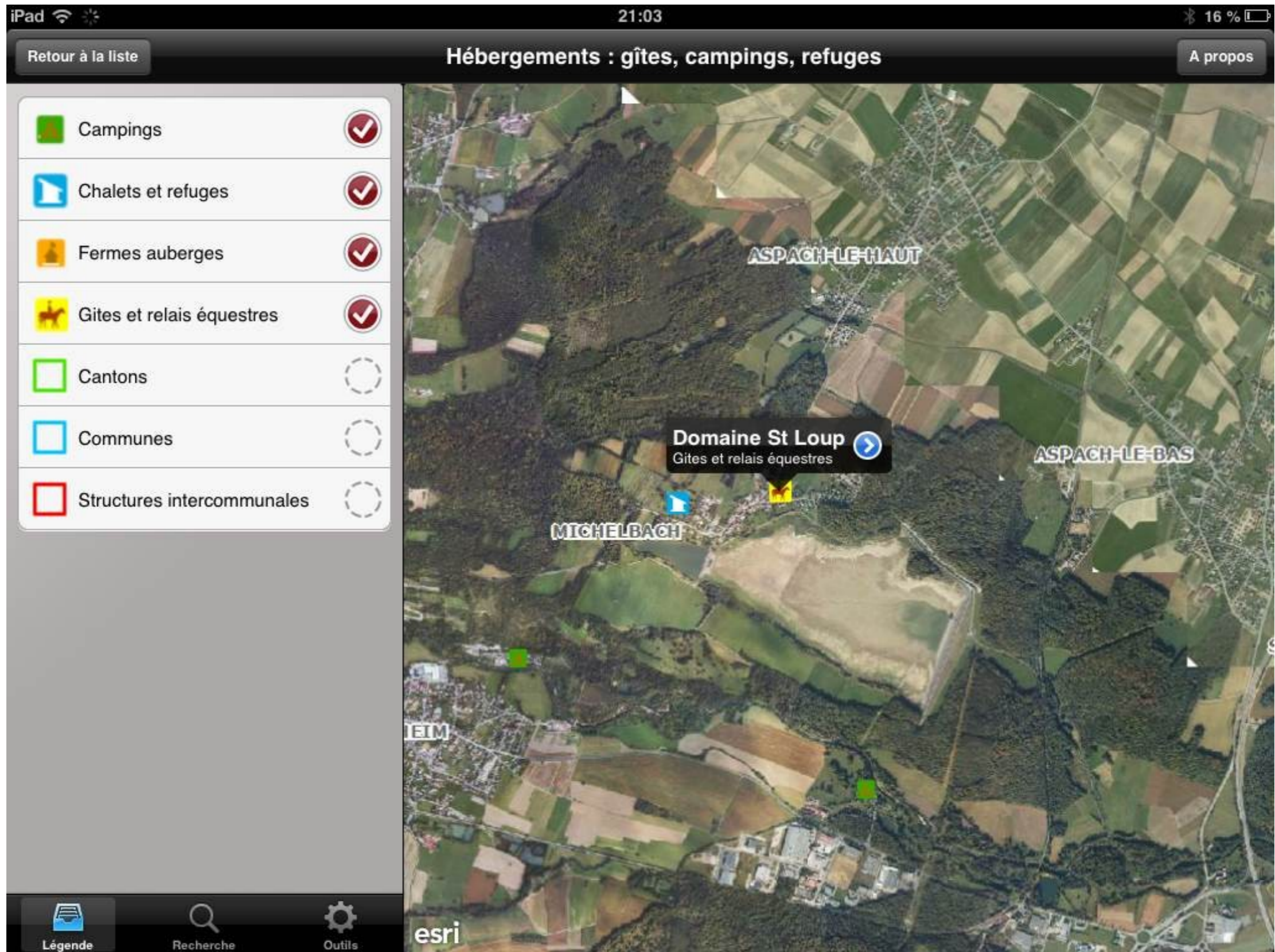

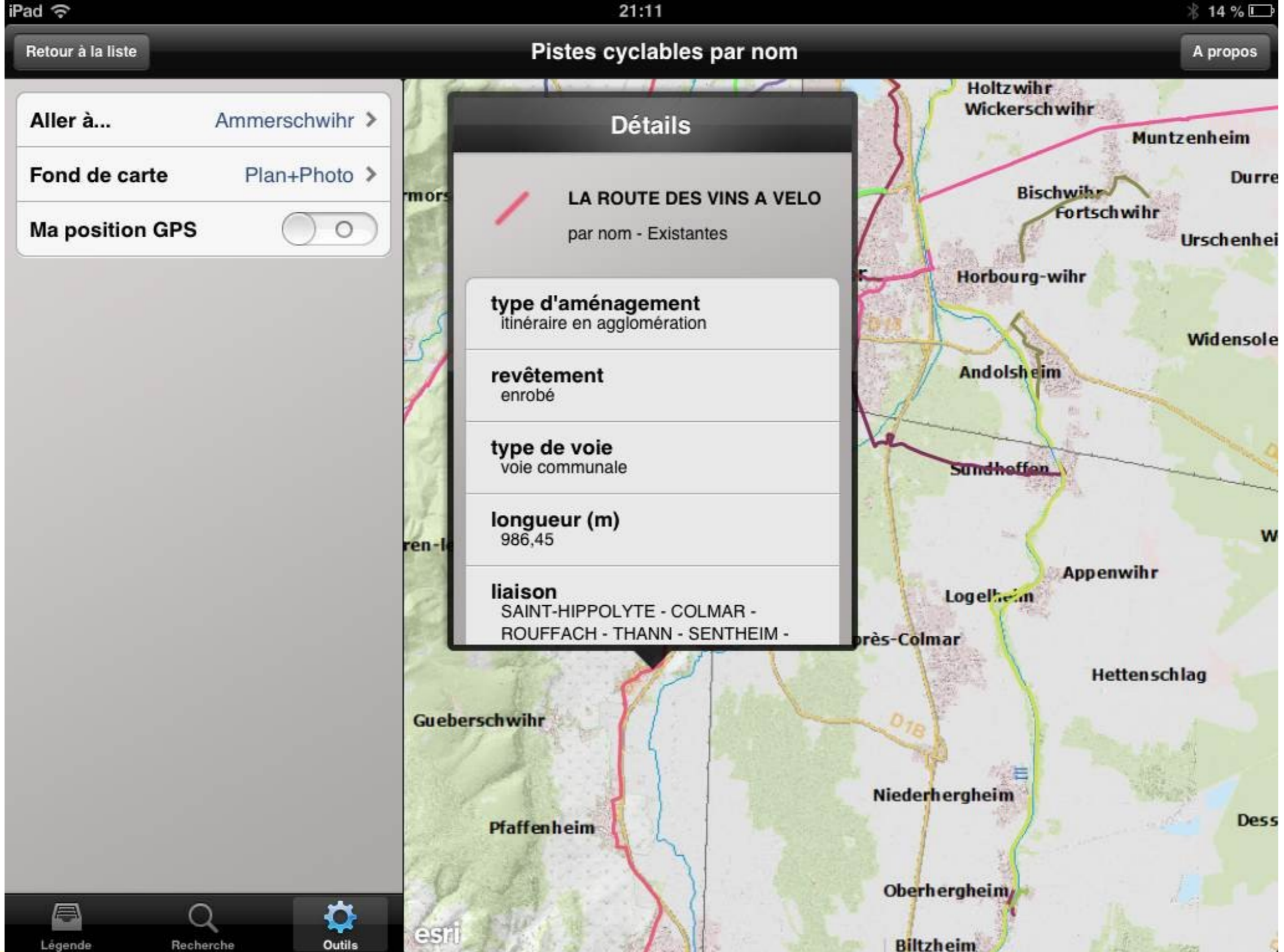

appli mobile iPhone

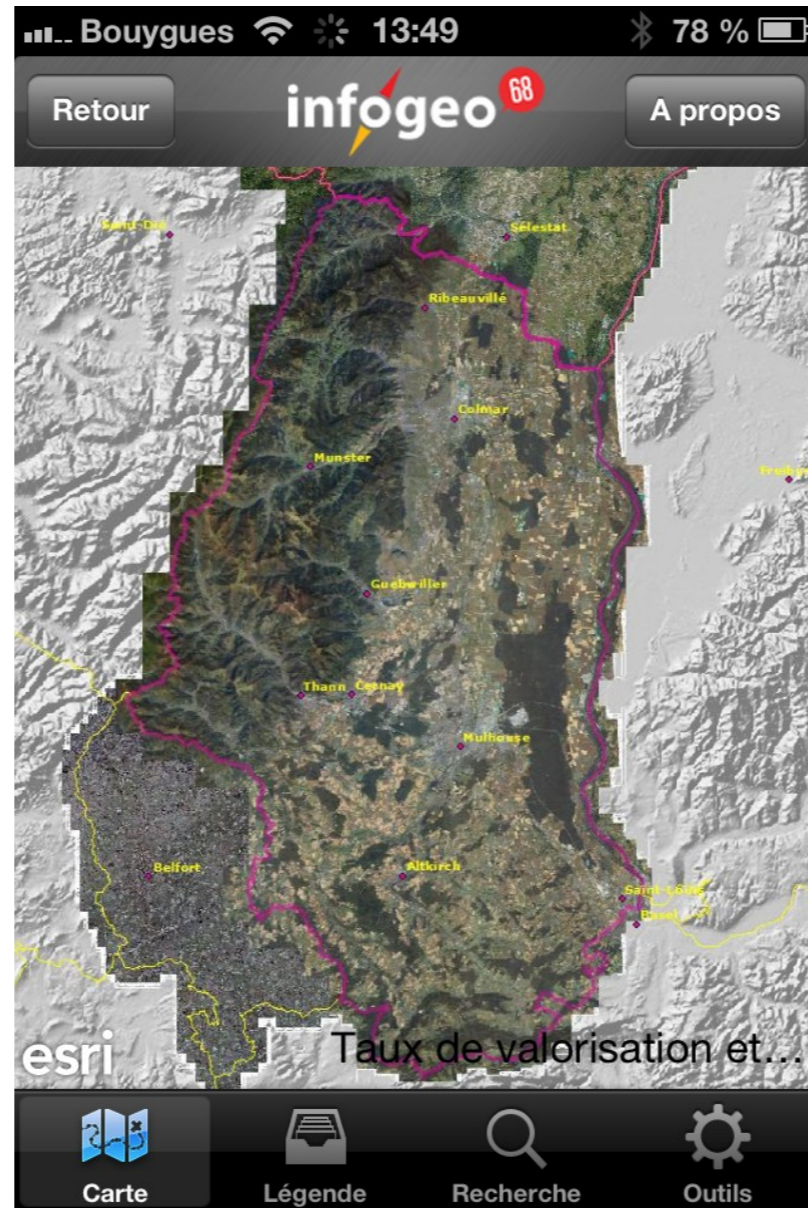
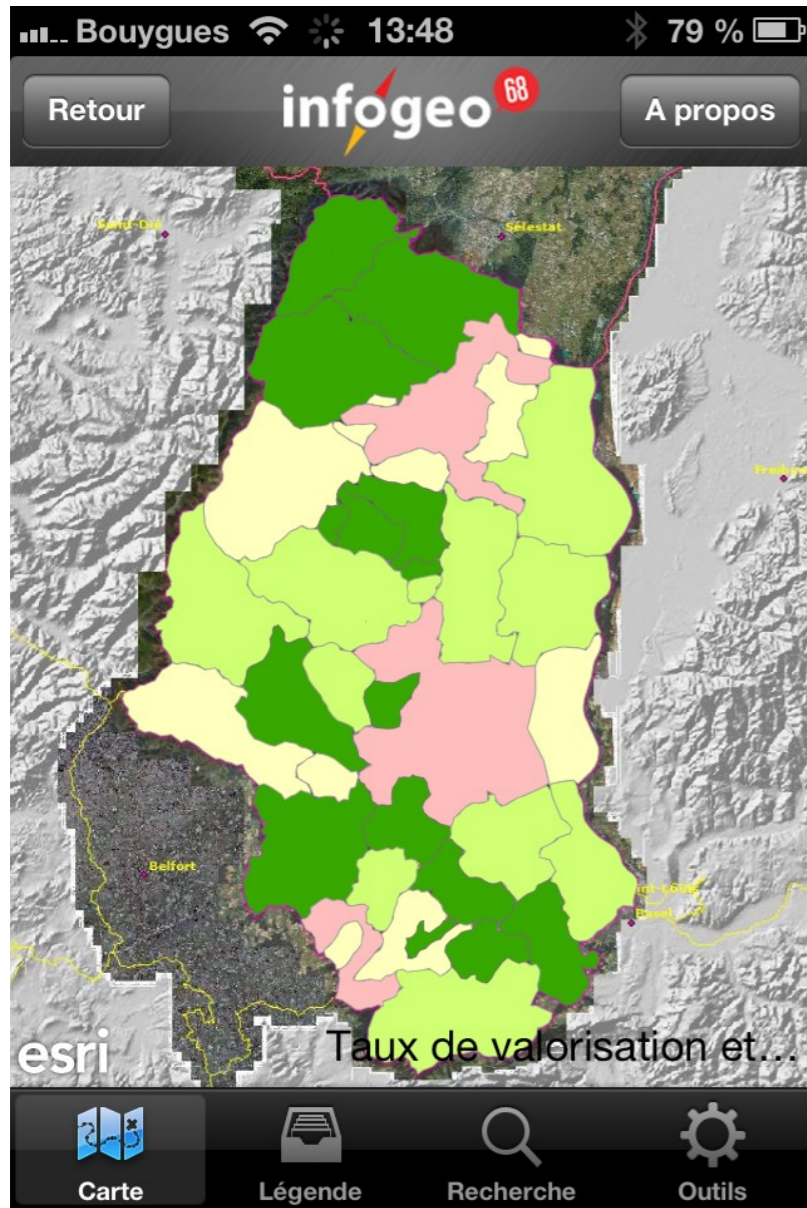

Merci pour votre attention

infogeo⁶⁸

Nancy, 11 Avril 2013

Conseil Général

Haut-Rhin