



INSTITUT NATIONAL
DE L'INFORMATION
GÉOGRAPHIQUE
ET FORESTIÈRE



LE GROUPE LA POSTE

Base Adresse Nationale (BAN) Expérimentation d'adresse mutualisée

20 janvier 2015



» SOMMAIRE

1. Contexte
2. Fonctionnalités
3. Extension de l'expérimentation

1. Contexte



Paroles de...

Moi, Maire ...
Je détermine les intitulés des voies et leur numérotation afin de faciliter la localisation des habitants de ma commune !



Moi, client...
J'attends désormais des services d'une qualité irréprochable. Je dois être facilement localisable pour que ces services me soient rendus.



Moi, pompier...
La localisation précise des adresses me permet de sauver des vies !



Moi, facteur remplaçant...
Si le courrier de mon client est bien adressé, je suis plus efficace et je ne commets pas d'erreur !



Moi, Client « Emetteur »...
Si les courriers et les prestations de mon client sont bien adressés, je gagne du temps et de l'argent !





Mettre à la disposition des mairies

un outil internet

pour faciliter les démarches autour de la création
et la modification de l'adresse





Alliance



la réforme postale
(2012)

Un travail collaboratif des partenaires sur le design, la conception, la fiabilisation des données et la formation



Les mairies en test

Commune Urbaine
14 600 habitants

Communes Péri Urbaines
5800 habitants - 6300 habitants

Commune Rurale
1070 habitants



BRUGES

LE PIAN MEDOC SAINT AUBIN DE MEDOC

FRONSAC



INSTITUT NATIONAL
DE L'INFORMATION
GÉOGRAPHIQUE
ET FORESTIÈRE



LE GROUPE LA POSTE

2. Fonctionnalités



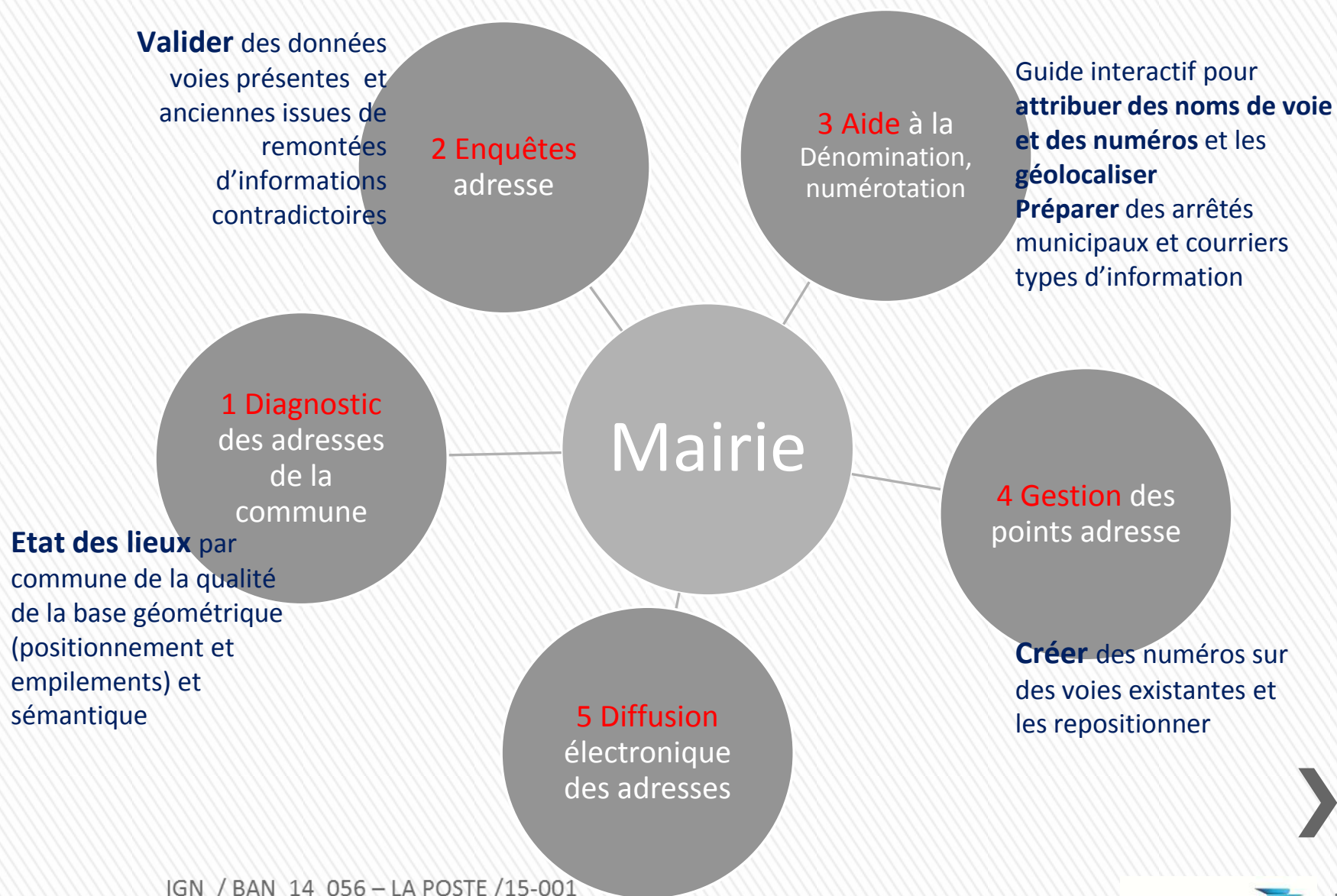



Diagnostic par INSEE / [Retour au diagnostic](#)

Diagnostic sur la commune de LE PIAN MEDOC pour le type de signalisation VOIES DE MEME NOM DANS LA COMMUNE

◆ Libellé de la voie

- CHEMIN DU LUGET
- LOTISSEMENT BOIS DU LUGET
- ZONE ARTISANALE DU LUGET

◆ Mot fort

LUGET

◆ [Retour au tableau](#)



Couches	
<input type="checkbox"/> adresses	↑ ↓
<input checked="" type="checkbox"/> lieux dits	↑ ↓
<input checked="" type="checkbox"/> toponymes voies	↑ ↓
<input checked="" type="checkbox"/> voies	↑ ↓
<input type="checkbox"/> Parcelles cada...	⚙️ ↑ ↓
<input type="checkbox"/> Cartes IGN	⚙️ ↑ ↓
<input checked="" type="checkbox"/> Photographies ...	⚙️ ↑ ↓



Légende :

- voie
- lieu dit

Etat des lieux par commune de la qualité de la base géométrique (positionnement et emplacements) et sémantique

Zoom sur l'aide à la dénomination, la numérotation et le positionnement



Modification Création

Modification de voie

-- Type de modification --

Changer le libellé de la voie ou Décomposer en plusieurs voies

Recherche de voie en mode 'full text'

Voie 'full text'

- Couches
- tronçon_de_route
- commune
- Parcelles cada...
- Cartes IGN
- Photographies ...



Guide interactif pour attribuer des noms de voie et des numéros et les géolocaliser
Préparer des arrêtés municipaux et courriers types d'information

Zoom sur l'aide à la dénomination, la numérotation et le positionnement



Dictionnaire des voies

Transports | Terrestre

ambulance	corvette	polka
ancienne gare	coutre	rail
banne	diligence	ramasse
bannette	draisine	rame
bécane	fiacre	rouage
bérot	funiculaire	roue
bige	gare	roulotte
brabant	gare des	sémaphore
bus	marchandises	station
calèche	gerbière	sur le char
caravane	limousine	terminus
carrefour	longeron	TGV
carrosse	méto	timon
chaix	miceline	timonière
char	motard	tombereau
chariot	navette	tortillard
charrette	noria	train
charroi	omnibus	train des
charrue	ornière	pignes
chemin de fer	petite gare	traîneau
chevrolais	petit landau	tramway
coche	petit train	tunnel
	pochet	vieille gare

Utiliser cette dénomination

3. Extension de l'expérimentation





- » Services étendus aux mairies et plateformes volontaires
- » Les retours utilisateurs permettent d'améliorer l'outil
- » Démarche associant les plateformes pour le choix des mairies, formation et accompagnement

QUESTIONS - REPONSES

